

... du nouveau dans la cartotheque !

Lettre périodique destinée à tous les orienteurs ligériens pour découvrir l'actualité cartographique dans la Loire ... Bonne lecture !

## Nouvelles cartes

Renaison – n°323 – (ISSOM, 1/2000, 2,5m)

Relevés et dessins Vincent CHOMETTE – octobre 2016

Il s'agit d'une carte de sprint peu étendue couvrant la partie sud du centre-ville ainsi qu'un complexe sportif. La carte a été réalisée pour le collège mais pourrait faire l'objet d'une extension future afin de permettre la pratique du sprint urbain sur une superficie plus importante. La carte est constituée d'une zone haute et d'une zone basse séparées par une dénivellation d'une vingtaine de mètres, talus pentu avec quelques ruelles, des escaliers, un parc, des murs ... enfin bref, un bon terrain de jeu pour l'orienteur.

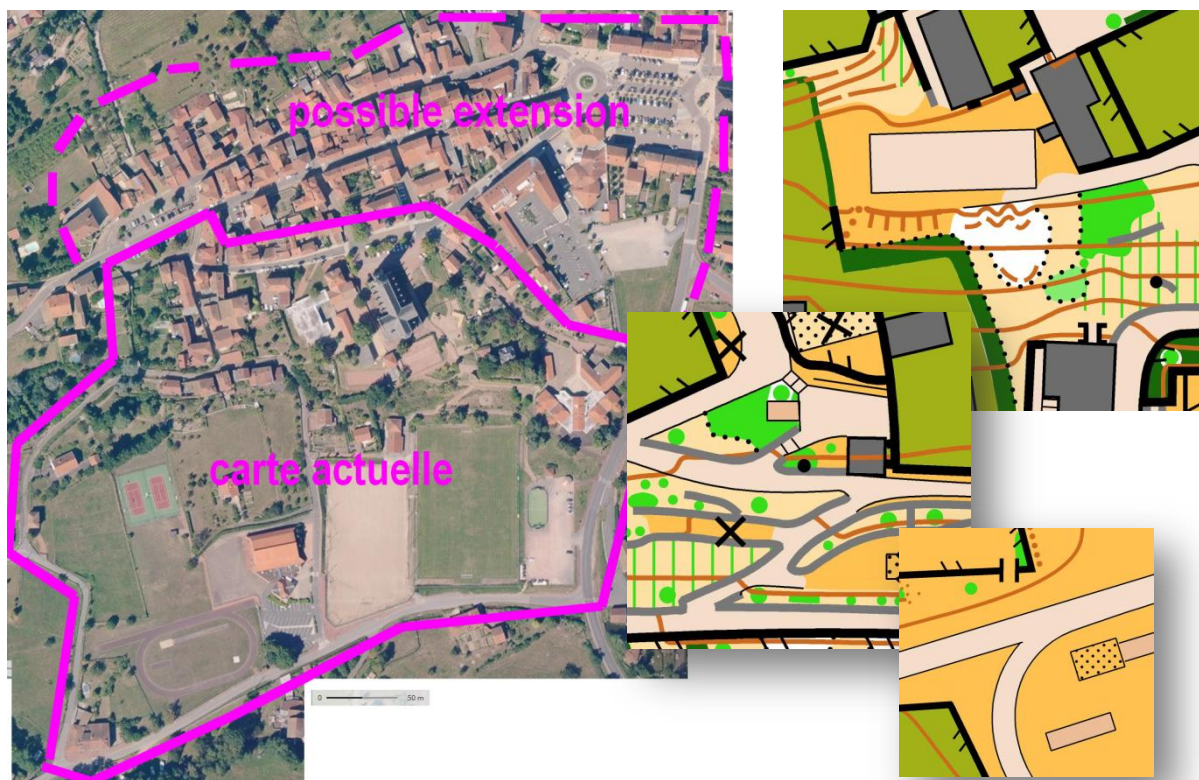

Collège de la Pacaudière – n°317 – (1/1500 2.5m)

Relevés et dessins Christian FERÉOL – octobre 2016

Carte réalisée par Christian Féréol, professeur d'éducation physique et sportive au collège de la Pacaudière et membre du CDCO42. Cette carte de collège présente l'avantage de couvrir une superficie notable avec différents espaces intercommunicants : l'enceinte scolaire, le plateau sportif, le camping avec village de vacances et un minigolf.

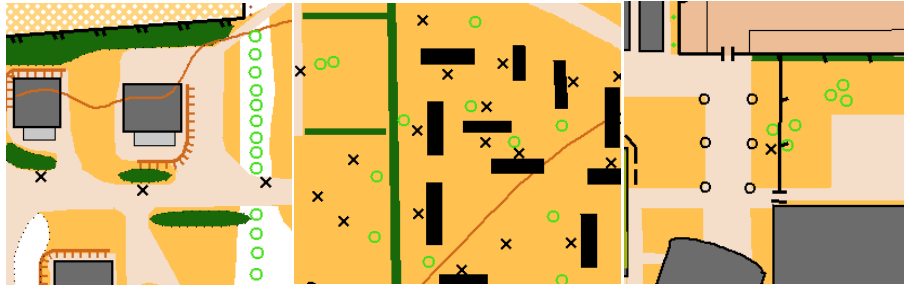

## Mise à jour

Le Grand Pont – Rive de Gier – n°322 – (ISOM 1/4000 2.5m)

Relevés et dessins JB BOURRIN – octobre 2016

Mise à jour importante de cette carte qui a donné lieu à une nouvelle numérotation. La carte couvre un plateau sportif occupant une position sommitale ainsi que les versants voisins. Carte très jaune avec des buttes et quelques éléments de végétation sur son pourtour. Il s'agit d'une carte d'initiation (école de CO par exemple) ou de pratique scolaire

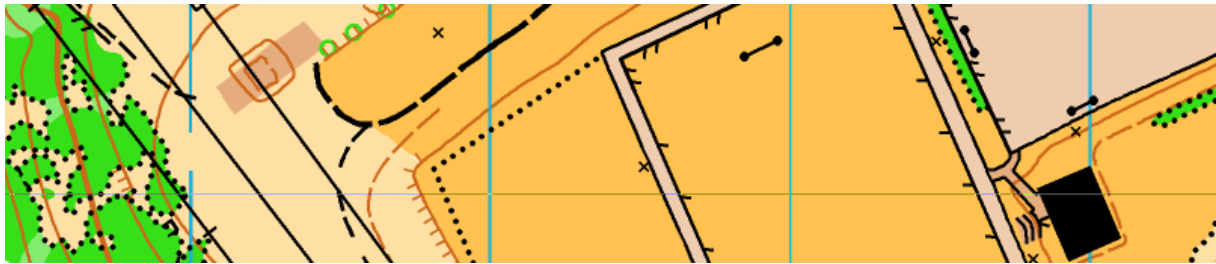

## À venir

- Une nouvelle carte est en cours de réalisation sur le site du Lycée agricole de Ressins (Nandax, à l'est de Roanne). Carte comportant une zone de sprint type campus, une zone de bocage et une petite forêt. Ci-dessous un aperçu de l'ancienne carte (2001) : depuis, de nombreux bâtiments ont été ajoutés autour du château et de ses communs. La zone centrale sera à la norme ISSOM.

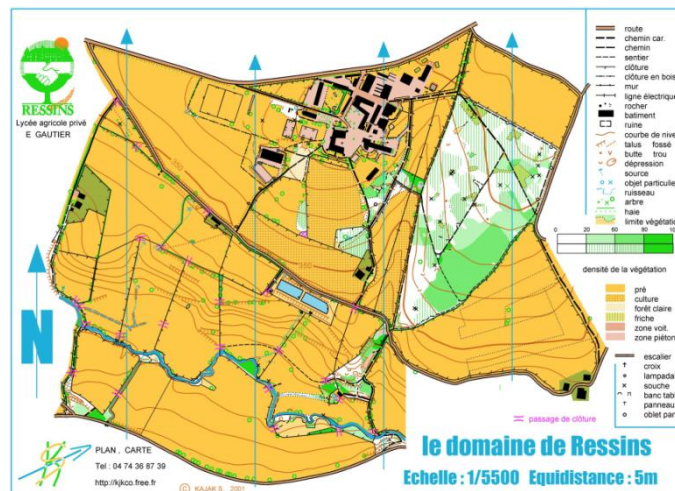

- Une nouvelle carte sera créée à Boën sur Lignon (Parc de Moizieux).

- La carte de Fonsala est en cours de mise à jour.
- Les cartes du Coteau (Pré des bœufs et Collège des Etines) seront rééditées en décembre.

## La carte mystère

Des courbes et des chirats ...

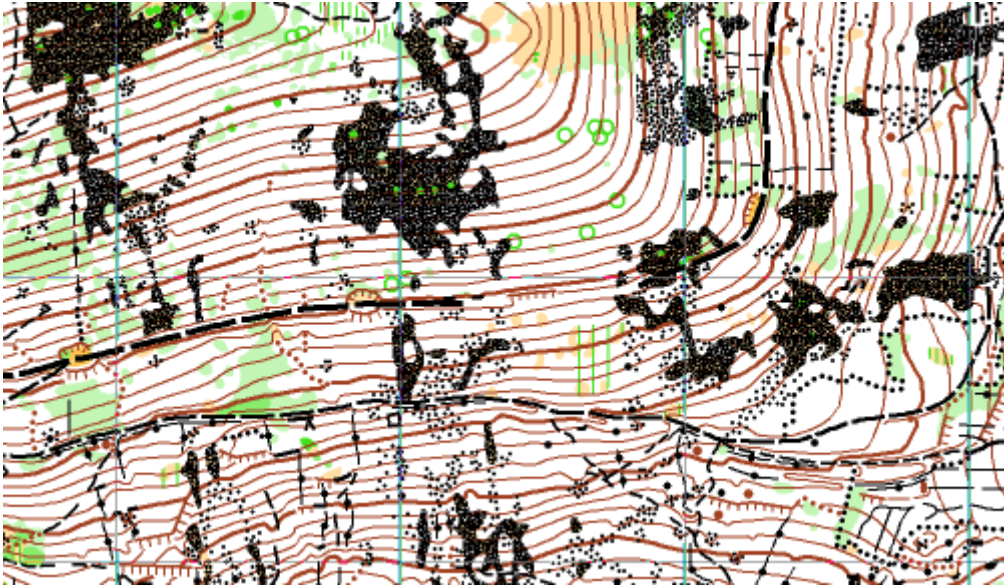

Pour répondre : [vincent.chomette@cdco42.fr](mailto:vincent.chomette@cdco42.fr)

Réponse de la carte mystère N°9 : Espace eaux vives, St-Pierre de Bœuf, carte n°280 de 2014.

*(carte identifiée par Andy Jacoud, du NOSE)*

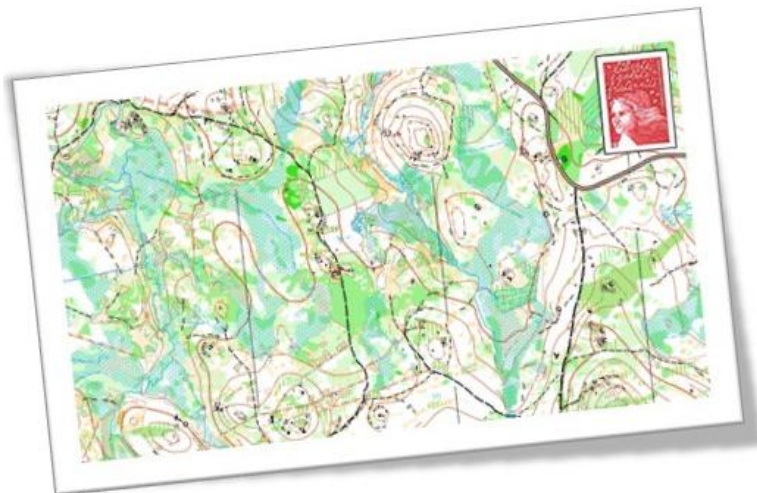

A bientôt pour de nouvelles  
découvertes !

<http://cdco42.fr/cartotheque/>